MARIE, DER LETZTE TANZ IST NUR FÜR DICH

Ralph Siegel, arr. Fraver

Grade / Moeilijkheidsgraad / Degré de difficulté / Schwierigkeitsgrad / Difficoltà **2**

Recording on / Opname op / Enregistrement sur / Aufnahme auf / Registrazione su

-

INSTRUMENTATION

Fanfare Band

Condensed Score	1
Bb Soprano Saxophone	2
Eb Alto Saxophone	2
Bb Tenor Saxophone	2
Eb Baritone Saxophone	1
Eb Flugelhorn	1
Bb Flugelhorn Solo-1	5
Bb Flugelhorn 2-3	10
Bb Cornet-Trumpet 1	3
Bb Cornet-Trumpet 1	3
Eb Horn 1	1
Eb Horn 2	1
C Trombone 1	1
C Trombone 2	1
C Trombone 3	1
Bb Trombone 1 bass clef	1
Bb Trombone 2 bass clef	1
Bb Trombone 3 bass clef	1
Bb Baritone 1 treble clef	1
Bb Baritone 2 treble clef	1
Bb Tuba bass clef	2
Eb Bass bass clef	2
Bb Bass bass clef	2
Drums	3

MARIE, DER LETZTE TANZ IST NUR FÜR DICH
(Marie, ik dans de hele nacht alleen met jou)

PIANO - CONDUCTOR
ACCORDEON / ORGAN

Muziek : R. SIEGEL
Arrgt. : FRAVER

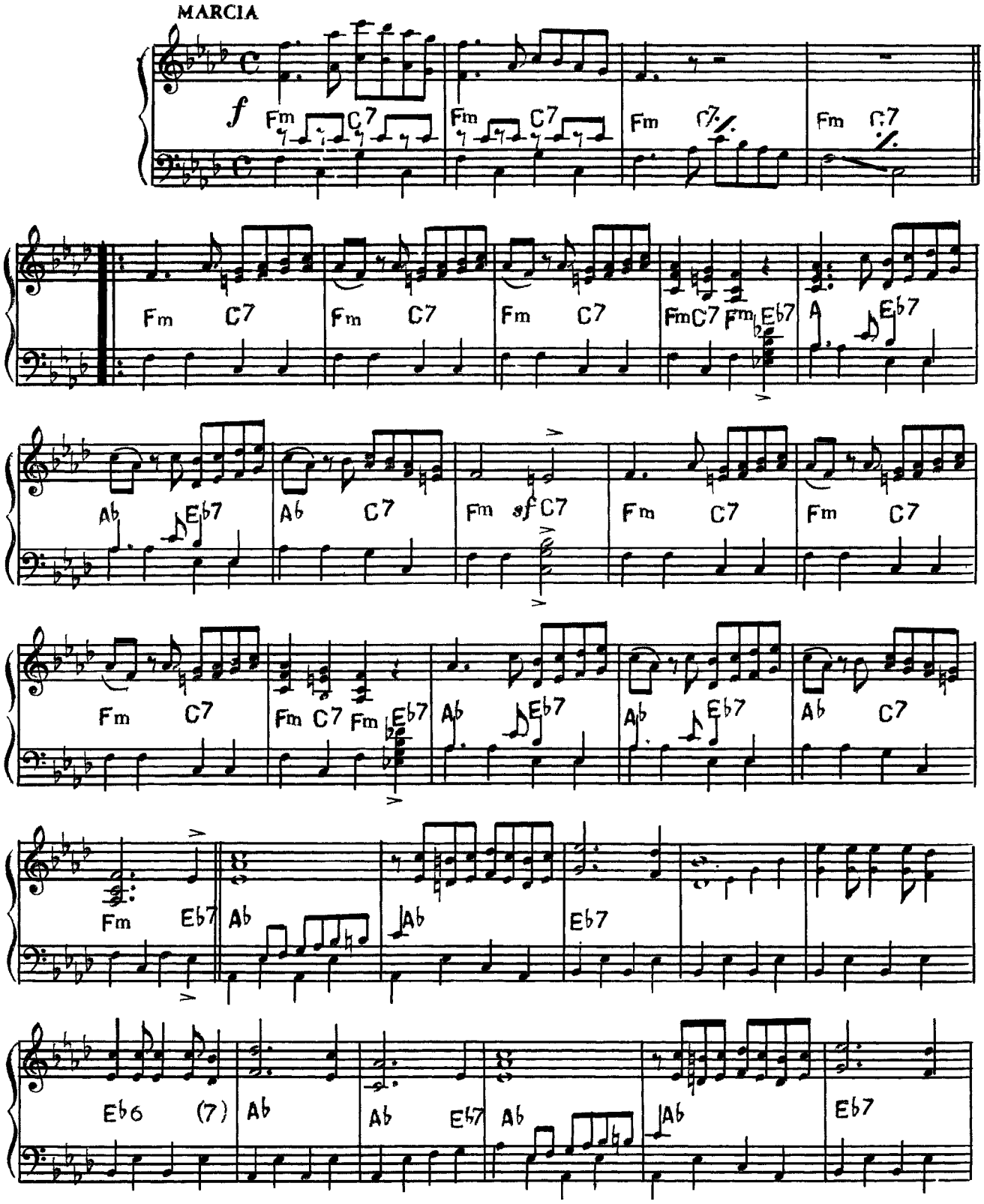

© Worldcopyright 1974 by EDITION MARIDAN - München
Voor Nederland 1974 : INTERSONG BASART PUBLISHING GROUP B.V., Naarden.
Geautoriseerde uitgave voor Harmonie / Fanfare / Blaaskapel:
TIEROLFF - MUZIEKCENTRALE, Roosendaal.