DRIEDELIGE - SUITE

voor Koperkwartet - Saxofoonkwartet

DEEL I

KAREL DE SCHRIJVER

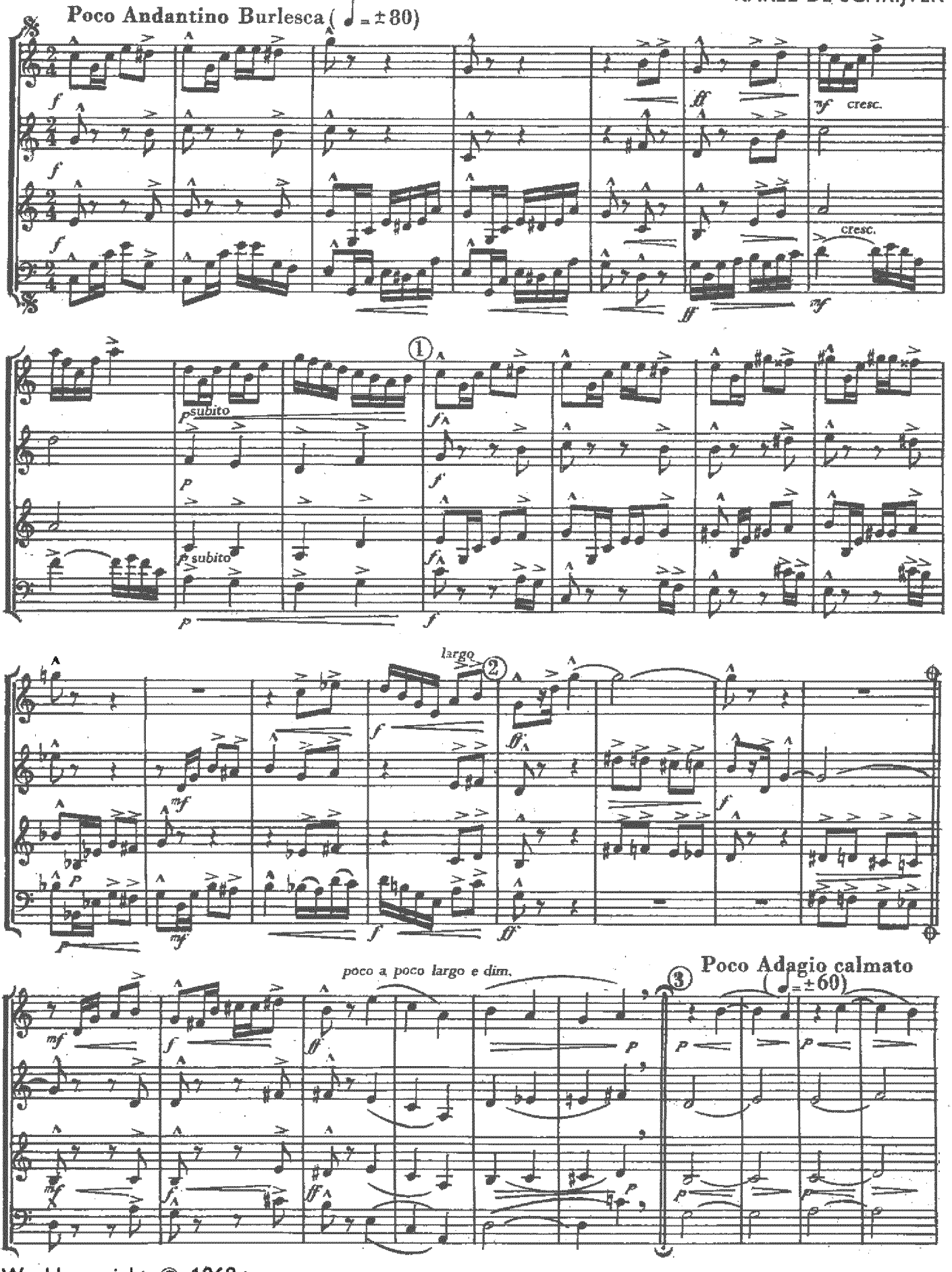

Worldcopyright © 1969 :
TIEROLFF MUZIEKCENTRALE, Roosendaal, Nederland

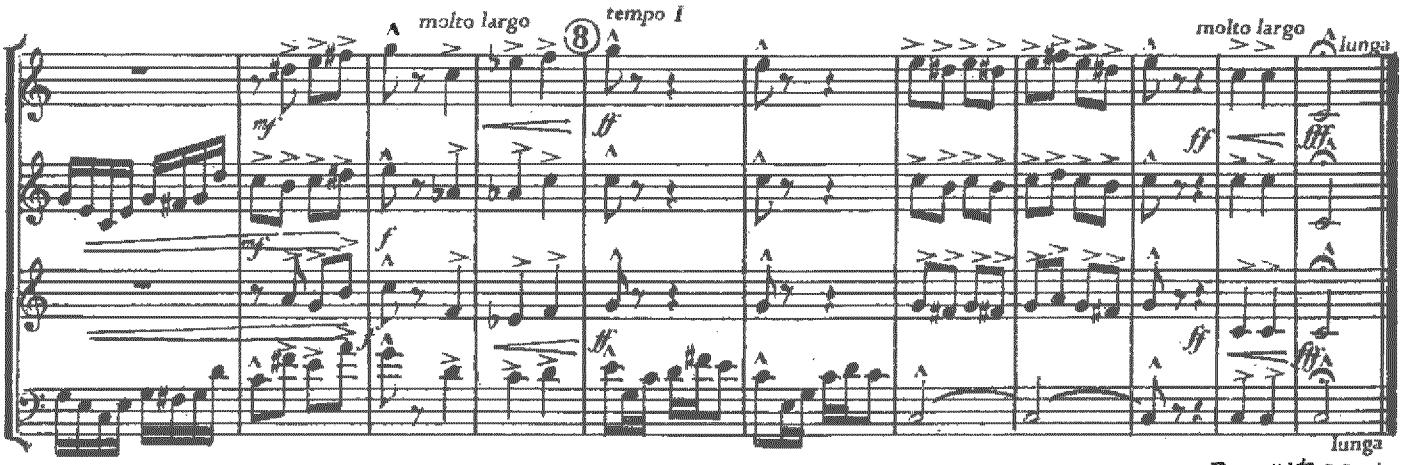

Duurtijd ± 3.5 min.

DEEL II

Lento Espressivo (♩ = ±54)

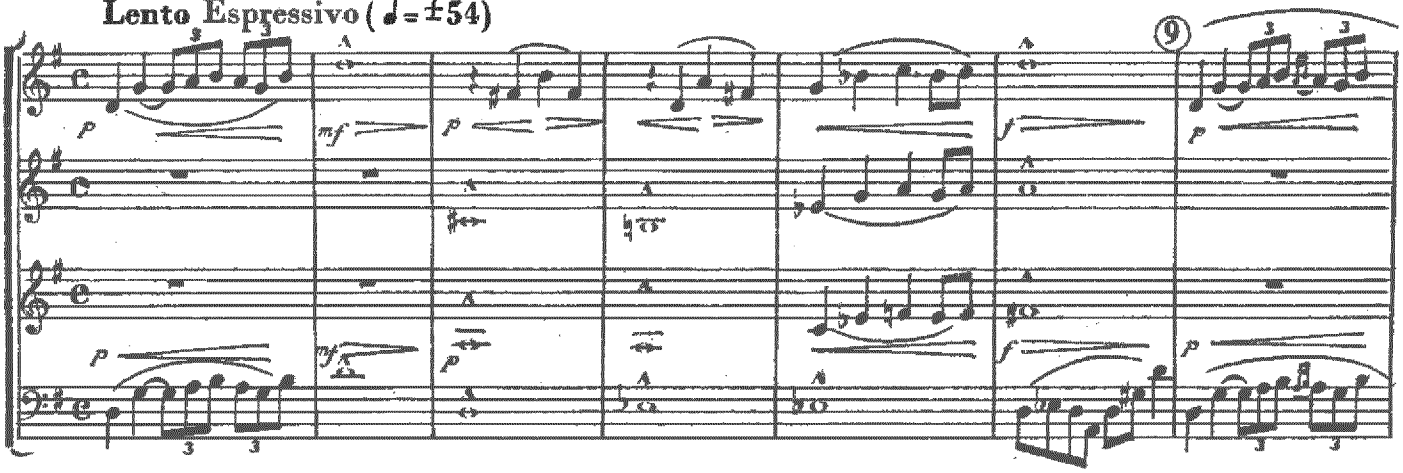

Calmato

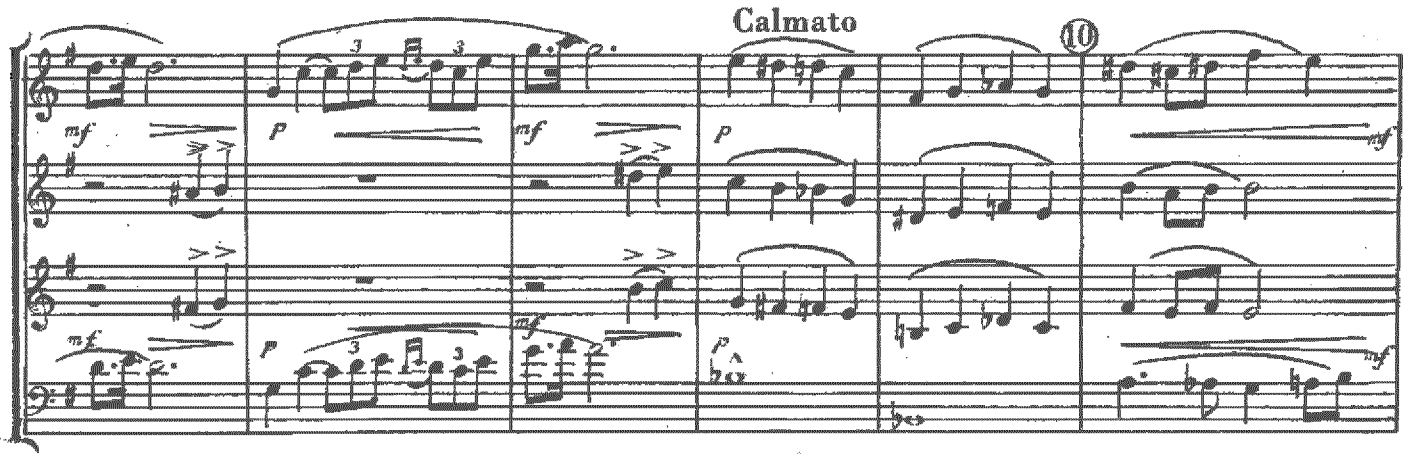

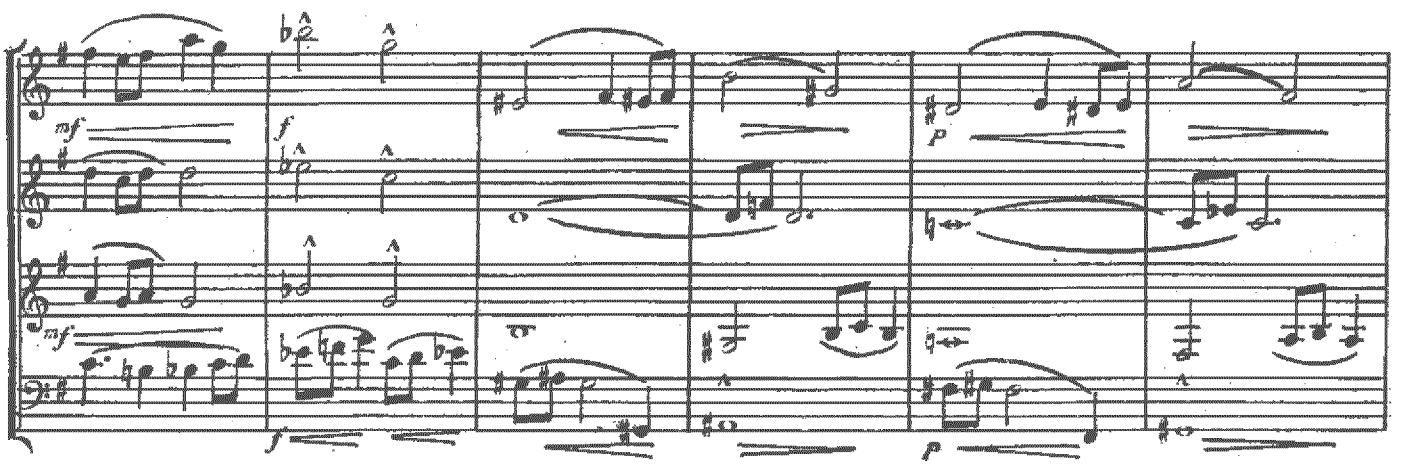

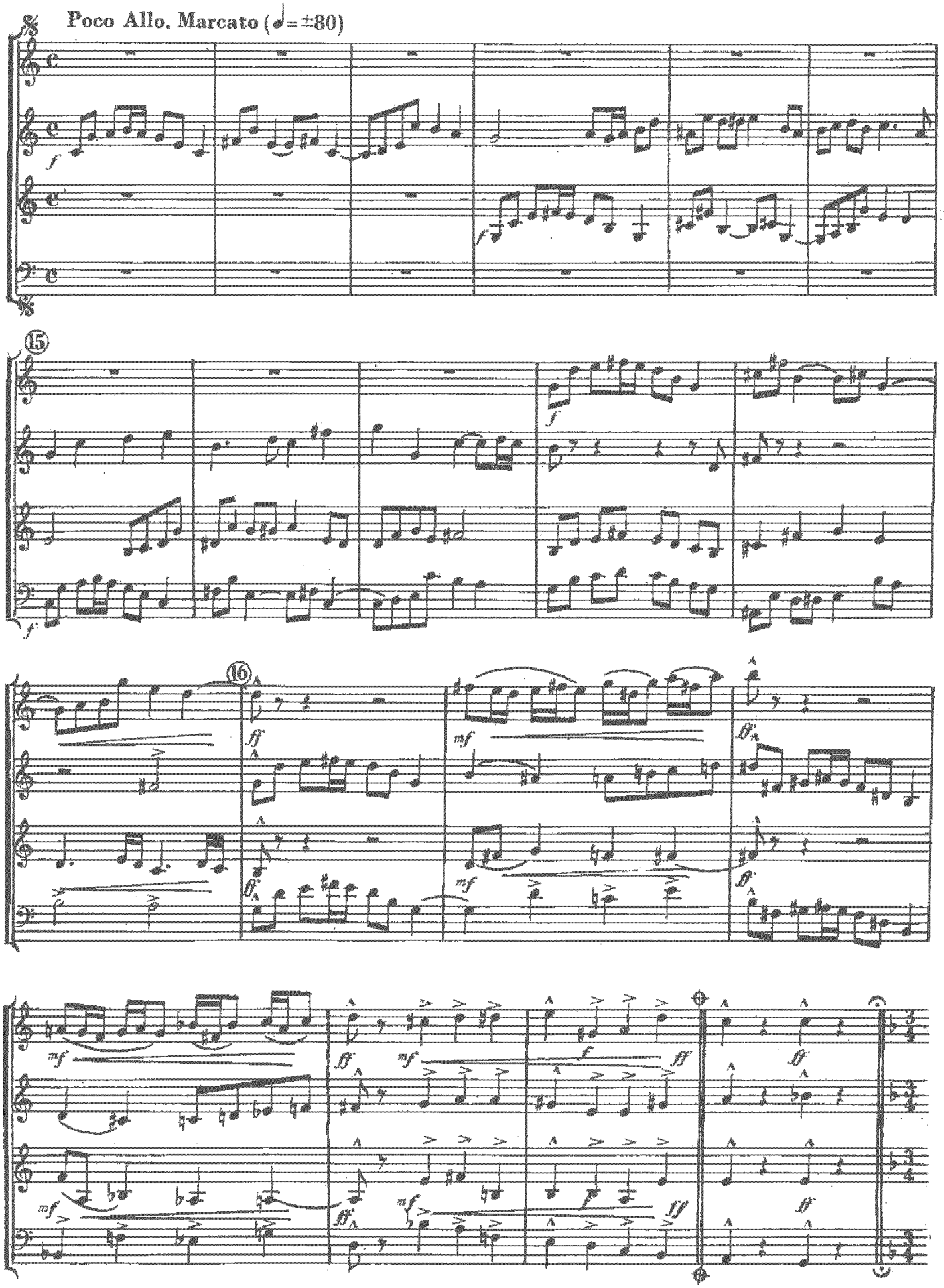
Poco Allo. Marcato (♩=±80)
15
16

Kwartet voor saxofoons SATB, of koperblazers:
Quartet for saxophones SATB, or brass-instruments:
Quatuor pour saxophones SATB, ou cuivres:
Quartett für Saxopnone SATB, oder Blechbläser:

1e Stem	Bb Trompet – Piston – Bugel
2e Stem	Bb Trompet – Piston – Bugel
3e Stem	Eb Hoorn – Bb Bariton TC – C Trombone
4e Stem	C-Bb Trombone BC – C-Bb Bariton BC
1st Part	Bb Trumpet – Cornet – Flugelhorn
2nd Part	Bb Trumpet – Cornet – Flugelhorn
3rd Part	Eb Horn – Bb Baritone TC – C Trombone
4th Part	C-Bb Trombone BC – C-Bb Baritone BC
1er Voix	Trompette en Sib
2em Voix	Trompette en Sib
3em Voix	Cor en Mib – Barytone en Sib TC – Trombone en Ut
4em Voix	Trombone en Ut-Sib BC –Barytone en Ut/Sib BC
1e Stimme	Bb Trompete – Piston – Flügelhorn
2e Stimme	Bb Trompete – Piston – Flügelhorn
3e Stimme	Eb Horn – Bb Baritonhorn TC – C Posaune
4e Stimme	C-Bb Posaune BC – C-Bb Baritonhorn BC

© Copyright by Tierolff Muziekcentrale – Belder 25, 4704 RK Roosendaal – The Netherlands.

0365S - DRIEDELIGE - SUITE/SUITE IN THREE PARTS/SUITE EN TROIS PARTIES/SUITE IN DREI TEILE - Karel de Schrijver.

All rights reserved. No part of this publication may be reproduced in any form, by print, photoprint, microfilm or any other means without written permission of the publisher.
This composition was created with the help of a contribution from the Music Investment Fund, an initiative of Buma/Stemra in cooperation with Voi©e, the Copyright Interests Federation and the Ministry of Education, Culture and Science in the Netherlands.

Alle rechten voorbehouden. Niets van deze uitgave mag worden verveelvuldigd en/of openbaar gemaakt worden door middel van druk, fotokopie, microfilm of op welke andere wijze dan ook zonder voorafgaande schriftelijke toestemming van de uitgever.
Deze compositie is mede tot stand is gekomen met behulp van een werkbijdrage van het Investeringsfonds Muziek, een initiatief van Buma/Stemra in samenwerking met Voi©e, de Federatie Auteursrechtbelangen en het Ministerie van OCW.

Tout droits réservés pour tout pays. Aucune partie de cette édition ne peut être reproduite sous aucune forme: imprimée, photocopiée, microfilmée ou par tout autre moyen sans l'autorisation de l'éditeur.
Cette composition a été créée avec l'aide d'une contribution du Music Investment Fund, une initiative de Buma/Stemra en coopération avec Voi©e, la Copyright Interests Federation et le ministère de l'éducation, de la culture et des sciences des Pays-Bas.

Alle Rechte vorbehalten. Vervielfältigung und/oder Veröffentlichung dieser Ausgabe, auch einzelner Teile, mittels Druck, Fotokopie, Mikrofilm etc. ohne schriftliche Einwilligung des Herausgebers verboten.
Diese Komposition wurde mit Hilfe eines Beitrags aus dem Musikinvestitionsfonds, einer Initiative von Buma/Stemra in Zusammenarbeit mit Voi©e, der Vereinigung für Urheberrechtsinteressen und dem Ministerium für Bildung, Kultur und Wissenschaft in den Niederlanden, erstellt.

Made and printed in the Netherlands.